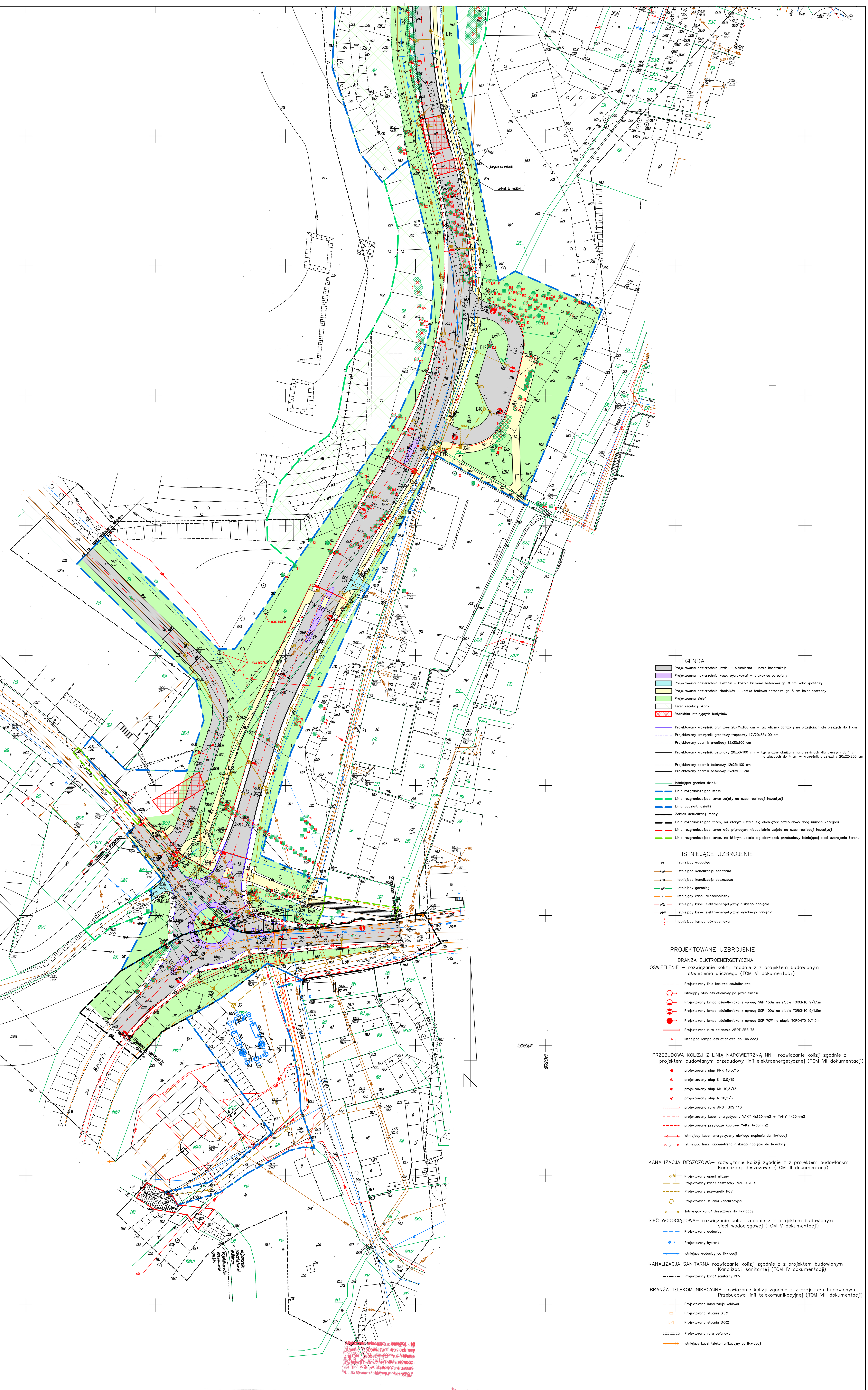

LEGENDA

- Projektowana nawierzchnia jezdni – bitumiczna – nowa konstrukcja
- Projektowana nawierzchnia wysp, wybrukowań – brukowiec obrobiony
- Projektowana nawierzchnia zjazdów – kostka brukowa betonowa gr. 8 cm kolor grafitowy
- Projektowana nawierzchnia chodników – kostka brukowa betonowa gr. 8 cm kolor czerwony
- Projektowana zieleń
- Teren regulacji skarp
- Rozbiórka istniejących budynków

- Projektowany krawężnik granitowy 20x35x100 cm – typ uliczny obniżony na przejściach dla pieszych do 1 cm
- Projektowany krawężnik granitowy trapezowy 17/20x35x100 cm
- Projektowany opornik granitowy 12x25x100 cm
- Projektowany krawężnik betonowy 20x30x100 cm – typ uliczny obniżony na przejściach dla pieszych do 1 cm na zjazdach do 4 cm – krawężnik przejezdny 20x22x200 cm
- Projektowany opornik betonowy 12x25x100 cm
- Projektowany opornik betonowy 8x30x100 cm

- Istniejąca granica działki
- Linie rozgraniczające stałe
- Linia rozgraniczająca teren zajęty na czas realizacji inwestycji
- Linia podziału działki
- Zakres aktualizacji mapy
- Linie rozgraniczające teren, na którym ustala się obowiązek przebudowy dróg unnych kategorii
- Linia rozgraniczająca teren wód płynących nieodpłatnie zajęte na czas realizacji inwestycji
- Linia rozgraniczająca teren, na którym ustala się obowiązek przebudowy istniejącej sieci uzbrojenia terenu

ISTNIEJĄCE UZBROJENIE

- Istniejący wodociąg
- Istniejąca kanalizacja sanitarna
- Istniejąca kanalizacja deszczowa
- Istniejący gazociąg
- Istniejący kabel teletechniczny
- Istniejący kabel elektroenergetyczny niskiego napięcia
- Istniejący kabel elektroenergetyczny wysokiego napięcia
- Istniejąca lampa oświetleniowa

PROJEKTOWANE UZBROJENIE

BRANŻA ELKTROENERGETYCZNA

OŚWIETLENIE – rozwiązanie kolizji zgodnie z z projektem budowlanym oświetlenia ulicznego (TOM VI dokumentacji)

- Projektowany linia kablowa oświetleniowa
- Istniejący słup oświetleniowy po przeniesieniu
- Projektowany lampa oświetleniowa z oprawą SGP 150W na słupie TORONTO 9/1.5m
- Projektowany lampa oświetleniowa z oprawą SGP 100W na słupie TORONTO 9/1.5m
- Projektowany lampa oświetleniowa z oprawą SGP 70W na słupie TORONTO 9/1.5m
- Projektowana rura osłonowa AROT SRS 75
- Istnejąca lampa oświetleniowa do likwidacji

PRZEBUDOWA KOLIZJI Z LINIĄ NAPOWIETRZNĄ NN– rozwiązanie kolizji zgodnie z projektem budowlanym przebudowy linii elektroenergetycznej (TOM VII dokumentacji)

- projektowany słup RNK 10,5/15
- projektowany słup K 10,5/15
- projektowany słup KK 10,5/15
- projektowany słup N 10,5/6
- projektowana rura AROT SRS 110
- projektowany kabel energetyczny YAKY 4x120mm2 + YAKY 4x25mm2
- projektowane przyłącze kablowe YAKY 4x35mm2
- istniejący kabel energetyczny niskiego napięcia do likwidacji
- istniejąca linia napowietrzna niskiego napięcia do likwidacji

KANALIZACJA DESZCZOWA– rozwiązanie kolizji zgodnie z z projektem budowlanym Kanalizacji deszczowej (TOM III dokumentacji)

- Projektowany wpust uliczny
- Projektowany kanał deszczowy PCV–U kl. S
- Projektowany przykanalik PCV
- Projektowana studnia kanalizacyjna
- Istniejący kanał deszczowy do likwidacji

SIEĆ WODOCIĄGOWA– rozwiązanie kolizji zgodnie z z projektem budowlanym sieci wodociągowej (TOM V dokumentacji)

- Projektowany wodociąg
- Projektowany hydrant
- Istniejący wodociąg do likwidacji

KANALIZACJA SANITARNA rozwiązanie kolizji zgodnie z z projektem budowlanym Kanalizacji sanitarnej (TOM IV dokumentacji)

- Projektowany kanał sanitarny PCV

BRANŻA TELEKOMUNIKACYJNA rozwiązanie kolizji zgodnie z z projektem budowlanym Przebudowa linii telekomunikacyjnej (TOM VIII dokumentacji)

- Projektowana kanalizacja kablowa
- Projektowana studnia SKR1
- Projektowana studnia SKR2
- Projektowana rura osłonowa
- Istniejący kabel telekomunikacyjny do likwidacji

MAPA SYTUACYJNO–WYSOKOŚCIOWA

Sporządzono na podstawie istniejącej mapy zasadniczej oraz pomiaru aktualizacyjnego wykonanego w sierpniu 2009 roku przez "GEOCENTR" Spółka z o.o. w Człuchowie
Nr zlecenia: 80/2009 ; KERG: G–0/240/2009

GEOCENTR Sp. z o.o.
77-300 Człuchów ul.Batorego 2
NIP 843-10-88-133 REGON 001344948
GEODETA UPRAWNIONY mgr inż. JÓZEF BIL Upr. Nr 10376/91 Min. G. P. i B. W-wa

Starostwo Powiatowe w Człuchowie
POWIATOWY OŚRODEK DOKUMENTACJI GEODEZYJNO - KARTOGRAFICZNEJ
D.Z. 6 - 0/240/09
za zgodność z oryginałem
Nr ewid 18.09.09
data / podpis

Starostwo Powiatowe w Człuchowie
Wydział Geodezji, Kartografii i Katastru
Powiatowy Ośrodek Dokumentacji Geodezyjnej i Kartograficznej
Niniejsza mapa nadaje się do celów projektowych
Człuchów dnia 18 09 09
Z up. STAROSTY
mgr inż. [illegible]
Inspektor Wydziału Geodezji Kartografii i Katastru

Podmioty władający inwestor są prawnie zobowiązani do ochrony znaków geodezyjnych na terenie inwestycji budowlanej [illegible]

PROGRAM REGIONALNY NARODOWA STRATEGIA SPÓJNOŚCI | WOJEWÓDZTWO WIELKOPOLSKIE | UNIA EUROPEJSKA EUROPEJSKI FUNDUSZ ROZWOJU REGIONALNEGO

INWESTOR	MM PROJEKT Sp. z o.o.
MIASTO I GMINA DĘBRZNO URZĄD MIASTA I GMINY ul. Traugutta 2 77–310 Dębrzno	62-004 Czerwonak, ul. Gdyńska 139, tel./fax: 061 652-61-80, NIP: 7773044173, REGON: 300803876, KRS 0000301456

NAZWA INWESTYCJI: Budowa drogi zbiorczej w ciągu ul. Długiej w Dębrznie

RYSUNEK: Plan zagospodarowanie cz. 1 — NR 2.1

STANOWISKO	IMIĘ I NAZWISKO	NR UPRAW.	DATA	PODPIS
Projektant	mgr inż. Magda Wojciechowska	WKP/0249/POOD/07	8.2010	
Asytstent projektanta	mgr inż. Łukasz Ochla		8.2010	
Asytstent projektanta	mgr inż. Szymon Majer		8.2010	
Sprawdzający	mgr inż. Jarosław Widźgowski	WKP/0105/PWOD/09	8.2010	
BRANŻA	STADIUM	ROK OPRACOWANIA	NR UMOWY	SKALA
Drogowa	budowlano/wykonawczy	08.2010	ZP–D/4/2009	1:500